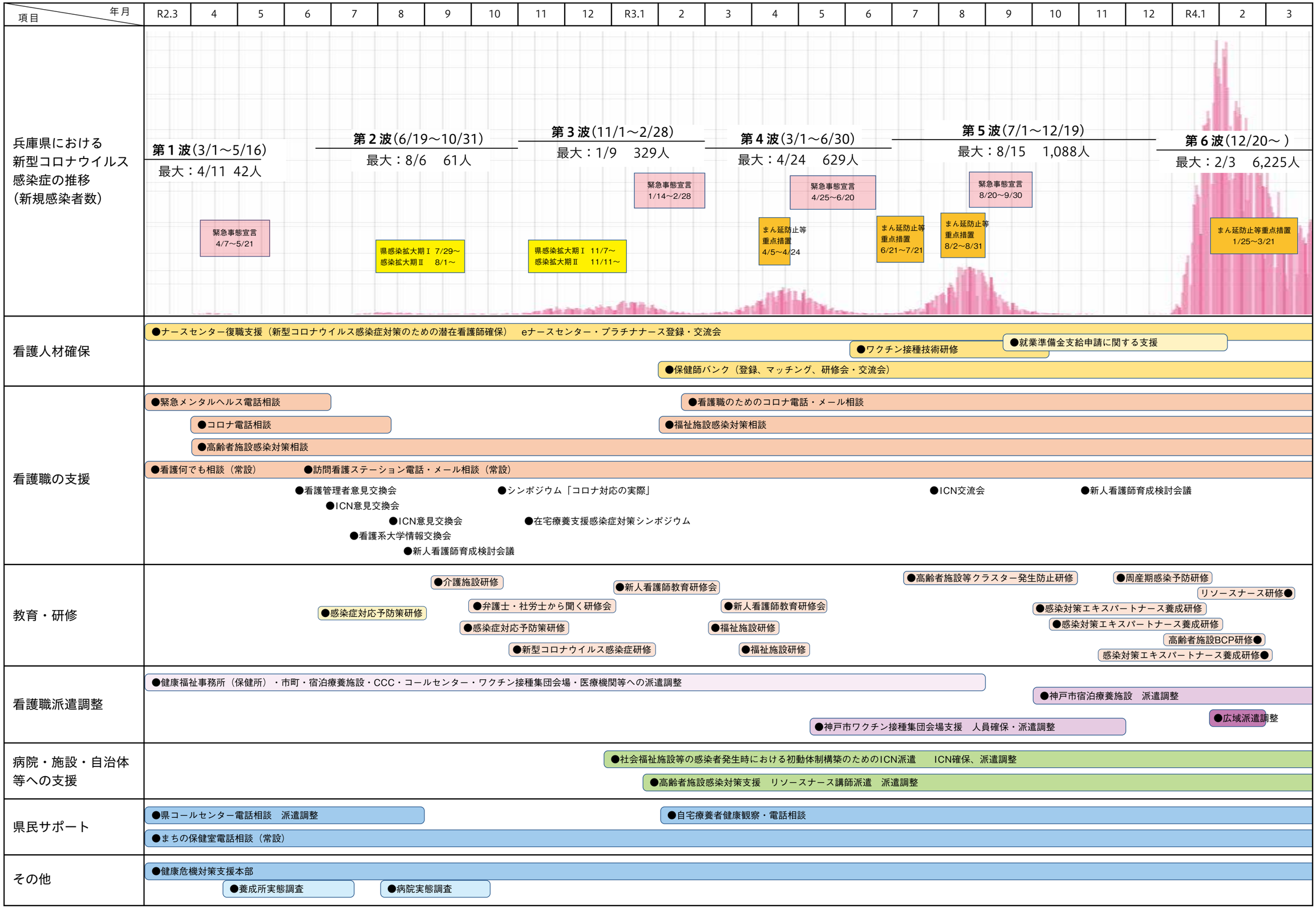兵庫県における新型コロナウイルス感染症の推移と兵庫県看護協会の主な取り組み